FRANCE 1:50,000

ST. LÔ

THIRD EDITION

SHEET 6 F/ 2

(French 1:80,000 sheet 28 S.E.)

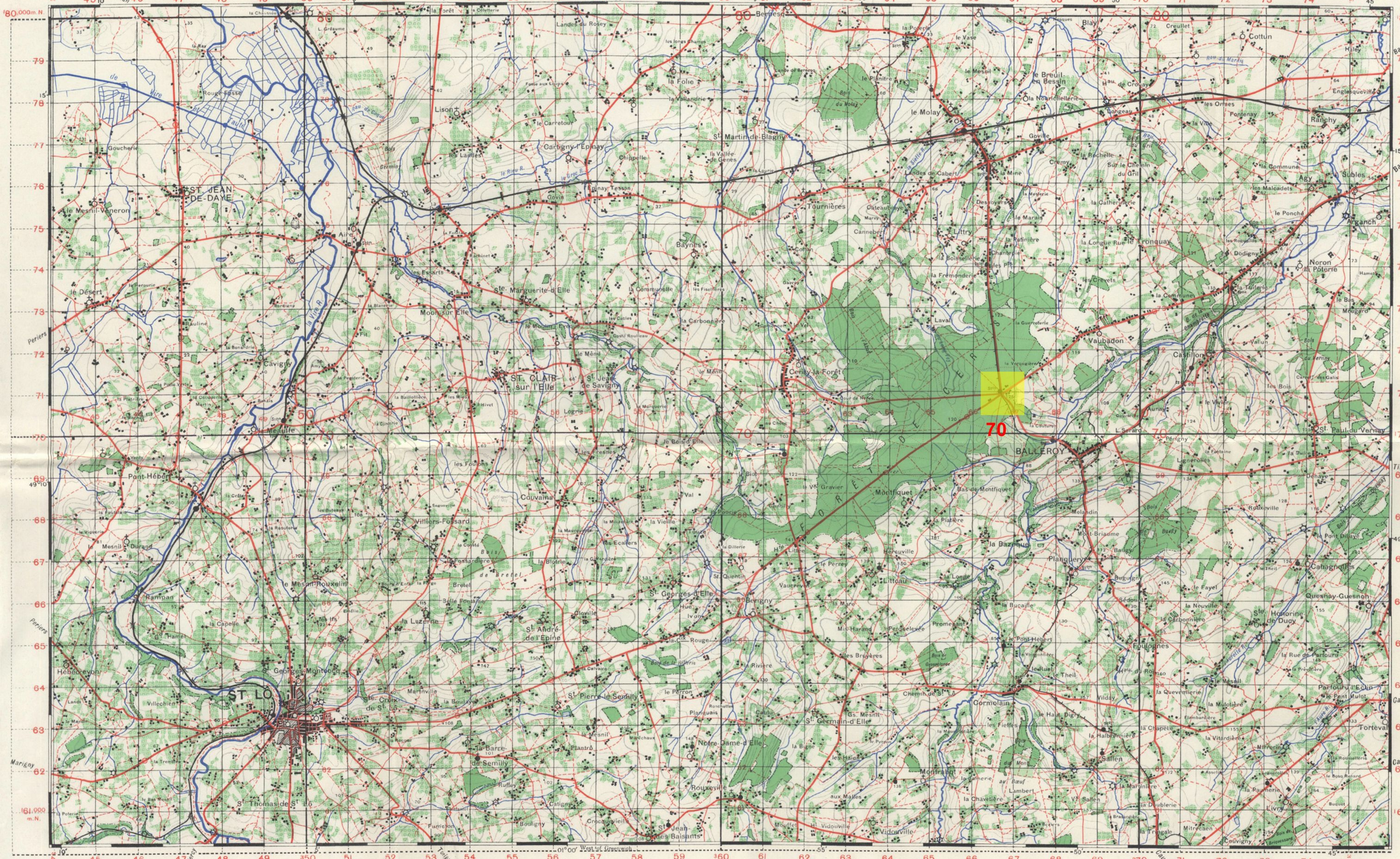
ST. JEAN-DE-DAYE
Le Mesnil-Veneron
Aire
Le Désert
Rauline
Cavigny
Le Mesnil
Pont-Hébert
Mesnil-Durand
Hampan
Le Mesnil-Rouxelin
Villers-Fossard
Couvains
Hébécrevon
Villechien
ST. LÔ
St. Georges-Montcocq
St. Thomas-de-St. Lô
St. Jean-des-Baisants
Fumichon
Bouligny
Croqueuvieille
Rouxeville
Notre-Dame-d'Elle
St. Pierre-de-Semilly
Ste. Croix-de-St. Lô
Martinville
la Bouloye
la Barre-de-Semilly
St. André-de-l'Epine
St. Georges-d'Elle
Berigny
St. Quentin
Cloville
la Luzerne
la Capelle
Ste. Marguerite-d'Elle
Moon-sur-Elle
ST. CLAIR-sur-l'Elle
St. Jean-de-Savigny
Ceaux-la-Forêt
Montfiquet
Bas-de-Montfiquet
Molandin
Mont-Briaume
la Bazenne
Planquery
Littaut
Vaucelles
Bretel
Belle Fontaine
Lisons
Carcagny l'Epinay
Chippelle
Tournières
Baynes
Cottun
Canneberd
Littry
Le Molay
St. Martin-de-Blagny
Le Carreton
Landes
Le Breuil-en-Bessin
Bayeux
Cottun
Creullet
Hiley
Englesqueville
Ranchy
Agy
Subles
Arganch
Noron-la-Poterie
Vaubadon
Castillon
Aunay
L. Sérard
St. Paul-du-Vernay
Lignerolles
Dénaye
Rotkeville
Cahagnolles
Quesnay-Guesnon
Ste. Honorine-de-Duoy
Torteval
Parfouru l'Ecup
Le Pont Mulot
Livry
Mitrecaen
Couvigny
Fouloignes
Le Pont-Hébert
Le Ruel
Le Theil
Gormolain
Le Haut Digny
Les Fieffes
Sallen
La Mariniere
Vidouville
Montfarant
Le Mesnil
Ste. Croix-de-St. Lô
Bois de Bretel
Bois de Montfiquet
Forêt de Cerisy
Bois de la Roterie
Bois de Tilleul
Bois du Molay
Bois du Mesnil
Bois du Vernis
Bois de Vaubadon
Bois de Castillon
Bois de Mont-Briaume
Bois de Rotkeville
Bois de Cahagnolles
Bois de Quesnay-Guesnon
Bois de Torteval
Bois de Livry
Bois de Couvigny
Bois de Fouloignes
Bois de Sallen
Bois de la Roterie
Bois de Tilleul